



การไฟฟ้าส่วนภูมิภาค
PROVINCIAL ELECTRICITY AUTHORITY

เลขที่ .ภ.๓.อมน.(ปน.) ๑๖๘๐ /๒๕๖๔
ชื่อผู้รับ นายภัคพงษ์ วงษ์พันธุ์หา
ชื่อผู้ส่ง นายอดิสร แก้วสินธุ์

Switching Deadline.
วันที่ 18 ก.ย. 6๔

วันที่.....๑๗.....กันยายน ๒๕๖๔
ตำแหน่ง ..อก.ปน.(ภ.๓)
ตำแหน่ง ..ผจก.ภฟพ.อมน.

ด้วยการไฟฟ้า.....อ้อมน้อย.....ขอตัดไฟระบบ 22 เควี เพื่อย้าย และเชื่อมสาย เตรียมงานตัดจ่ายสถานีอ้อมน้อย
5 ตามแผนผังสังเขปแนบ จำนวน.....๑.....แผ่น ดังนี้

| ที่ | ฟีดเดอร์ | วัน/เดือน/ปี | ตั้งแต่เวลา | ถึงเวลา | ลักษณะงานที่ปฏิบัติ/บริเวณ | จาก | ถึง | ผู้ควบคุมงาน |
|-----|----------|--------------|-------------|----------|---|-----------|-----------------|--------------------------------------|
| ๑. | ONB08 | ๑๙ ก.ย.๖๔ | ๐๘.๓๐ น. | ๑๖.๓๐ น. | ขอตัดไฟระบบ 22 เควี เพื่อย้าย เสาขอยเพชร เกษม 122 | OND025-06 | จุดเชื่อมต่อสาย | น.ส.ฐิษา ร่มโพธิ์ทอง ๐๙๓-๓๕๙-๕๑๕๑ |

พื้นที่ที่มีผู้ใช้ไฟได้รับผลกระทบ(ไฟดับ).....ไม่มีผู้ใช้ไฟได้รับผลกระทบ

ผู้ประสานงานการดับไฟ ชื่อ.....นางสาวฐิษา ร่มโพธิ์ทอง.....ตำแหน่ง วิศว.๕.ผปน.....โทร.....๐๙๓-๓๕๙-๕๑๕๑

พื้นที่ ที่ขอตัดไฟปฏิบัติงานมีสายเคเบิลใยแก้วนำแสงของ กฟภ. (หากมีโอกาสชำรุด ผศส.กรส.(ภ.๓) จะไปตรวจสอบก่อนปฏิบัติงาน)

๑. มีสายเคเบิลใยแก้วนำแสง ๑.๑ มีโอกาสชำรุด ๑.๒ ไม่มีโอกาสชำรุด

๒. ไม่มีสายเคเบิลใยแก้วนำแสง

(นายอดิสร แก้วสินธุ์)
ตำแหน่ง ผจก.ภฟพ.อมน.

สำหรับแผนกควบคุมการจ่ายไฟ (คพฟ.) กพก.๓

เรียน อก.ปบ.(ก.๓)

คพฟ. พิจารณาแล้วเห็นควร

อนุมัติให้ดับไฟตามคำขอข้อ 1 ฟีดเดอร์ ONB8 จาก OND25-06 ถึง กว.ร้อยสาย
ในวันที่ 19 ก.ย. 64 ตั้งแต่เวลา 08.30 น. ถึง 16.30 น. ตามใบสั่งทำสวิชชิ่งเลขที่ 1236

อนุมัติให้ดับไฟตามคำขอข้อ..... ฟีดเดอร์..... จาก..... ถึง.....
ในวันที่..... ตั้งแต่เวลา..... น. ถึง..... น. ตามใบสั่งทำสวิชชิ่งเลขที่.....

อนุมัติให้ดับไฟตามคำขอข้อ..... ฟีดเดอร์..... จาก..... ถึง.....
ในวันที่..... ตั้งแต่เวลา..... น. ถึง..... น. ตามใบสั่งทำสวิชชิ่งเลขที่.....

พนักงานศูนย์ฯ นาย สุวิทย์ วัฒนวิทย์ ประสานงานการขอดับไฟกับ.....

19 ก.ย. 64

.....
(.....)
.....

สำหรับผู้อนุมัติ

ที่ ก.๓ กปบ.(คพ.)
เรียน ผจก. กพฟ. อจน

อก.บช.(ก.๓), อก.วว.(ก.๓)

อนุมัติ และแจ้ง จป. เพื่อตรวจสอบความปลอดภัย
พร้อมทั้งลงข้อมูลแจ้งแผนดับไฟลงใน www.pea.co.th

ขั้นตอนการสวิชชิ่ง 1 แผ่น
แผนผังแนบ 2 แผ่น
ผจพ. (สถานี.....)
เพื่อทราบ และจัดพนักงานเข้าปฏิบัติงานร่วมกับศูนย์ฯ นครปฐม
ตั้งแต่วันที่..... น. เป็นต้นไป จนกว่างานจะแล้วเสร็จ

(นายเลอพงศ์ แก่นจันทร์)

รก.ปบ.(ก3) ปฏิบัติงานแทน อก.ปบ.(ก3)

ใบสั่งทำสวิตชิง

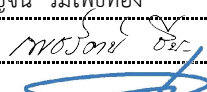
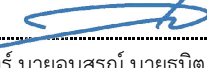
| | | | | | |
|------------------------|---------------------------------|---|---------------------------------|-----------------|---|
| 1. สถานที่ทำงาน | แยกพุทธสาคร - สถานีฯ อ้อมน้อย 5 | | | | |
| 2. กำหนดวันที่ทำงาน | 19 ก.ย. 64 | ระหว่าง | 08.30 น. | ถึง | 16.30 น. |
| 3. ผู้ขอทำงาน | กฟภ.อมน. | งานที่ทำ | ย้ายและเชื่อมต่อไลน์แยกพุทธสาคร | | ตามใบขอปฏิบัติงาน 1236/64 |
| 4. เตรียมการสวิตชิงโดย | | นายณัฐกาญจน์ รมโพธิ์ทอง | วันที่ | 18 กันยายน 2564 | |
| 5. ตรวจสอบสวิตชิงโดย | |  | วันที่ | 18 กันยายน 2564 | |
| 6. อนุมัติสวิตชิงโดย | |  | วันที่ | 18 กันยายน 2564 | |
| 7. สั่งทำสวิตชิงโดย | | 1. นายนครินทร์, นายอนุสรณ์, นายชณิต, นายมนัส 2. นายเพชรรัตน์, นายพิชชา, นายณัฐกาญจน์, นายสามารถ 3. นายกฤษณะศักดิ์, นายศุภสวัสดิ์, นายขุนทอง, นายสุธี, นายพนิต | | | (กะ1 00.00 น. - 08.00 น.) (กะ2 08.00 น. - 16.00 น.) (กะ3 16.00 น. - 24.00 น.) |

| ที่ | รหัสอุปกรณ์ | สภาพอุปกรณ์ ปกติก่อน ดำเนินการ | ดำเนินการ | เวลา | ผู้ดำเนินการ | ผู้สั่งการ | หมายเหตุ |
|-----------------------|---|--------------------------------------|--------------------|------|--------------|------------|----------------------------------|
| 1 | ตรวจสอบอุปกรณ์ในระบบจำหน่ายก่อนทำการสวิตชิง | | | | | | |
| 2 | ONA-TP2 | "OLTC" Auto | "OLTC" Manual | | ONA | | |
| 3 | ONB-TP2 | "OLTC" Auto | "OLTC" Manual | | ONB | | |
| 4 | ONA07VB-01 | "ON" Auto Reclose | "OFF" Auto Reclose | | ONA | | L = 3.5 MW |
| 5 | ONB08VB-01 | "ON" Auto Reclose | "OFF" Auto Reclose | | ONB | | L = 3.5 MW |
| 6 | ย้ายโหลด ONB08 บางส่วน ไปจ่ายจาก ONA07 | | | | | | |
| 7 | OND02S-05 | ปลด | ล๊ပ် | | อมน. | | SF6 เบิกชัยสตีล |
| 8 | ONU04S-05 | ล๊ပ် | ปลด, ล็อคคาน | | อมน. | | ธนาคารกรุงไทยสาย 4 |
| 9 | ONA-TP2 | "OLTC" Manual | "OLTC" Auto | | ONA | | |
| 10 | ONB-TP2 | "OLTC" Manual | "OLTC" Auto | | ONB | | |
| 11 | เมื่อชุดทำงานพร้อมดับไฟเพื่อปฏิบัติงาน | | | | | | |
| 12 | ตรวจสอบ ONU04S-03 (SF6 โรงเหล็กทรัพย์เจริญ) และ ONU04S-02 (SF6 เลยกปากซอยทวิน) ว่าอยู่ในตำแหน่ง ปลดและล็อคคาน | | | | | | |
| 13 | แจ้งชุด Hotline ให้ทำการปลดจุดจัมเข้า SF6 ONU04S-05 (ธนาคารกรุงไทยสาย 4) | | | | | | |
| 14 | เมื่อชุด Hotline ทำการปลดจุดจัมเข้า SF6 ONU04S-05 (ธนาคารกรุงไทยสาย 4) แล้วเสร็จ | | | | | | |
| 15 | แจ้งชุด Hotline ให้ทำการจัมไลน์ใหม่(วงจรบน)เข้า SF6 ONU04S-05 (ธนาคารกรุงไทยสาย 4) | | | | | | |
| 16 | เมื่อชุด Hotline ทำการจัมไลน์เข้า SF6 ONU04S-05 (ธนาคารกรุงไทยสาย 4) แล้วเสร็จ | | | | | | |
| 17 | ตรวจสอบ ONU04S-01 Dis Pothead หน้าสถานีฯ อ้อมน้อย 5 ว่าอยู่ในตำแหน่ง ปลด | | | | | | |
| 18 | แจ้งกฟภ.อมน. ให้ทำการเคลียร์ไลน์วงจร ONU04VB-01 ก่อนทำการจ่ายไฟ | | | | | | |
| 19 | เมื่อกฟภ.อมน. ทำการเคลียร์ไลน์วงจร ONU04VB-01 แล้วเสร็จพร้อมจ่ายไฟได้ | | | | | | |
| 20 | ONU04S-05 | ปลด | ล๊ပ် | | อมน. | | SF6 ธนาคารกรุงไทยสาย 4 |
| 21 | ONU04S-03 | ปลด | ล๊ပ် | | อมน. | | SF6 โรงเหล็กทรัพย์เจริญ (วงจรบน) |
| 22 | ONA07VB-01 | "OFF" Auto Reclose | "ON" Auto Reclose | | ONA | | |
| 23 | ONB08VB-01 | "OFF" Auto Reclose | "ON" Auto Reclose | | ONB | | |
| สิ้นสุดสวิตชิงทั้งหมด | | | | | | | |

หลังย้ายจุดจุ่ม

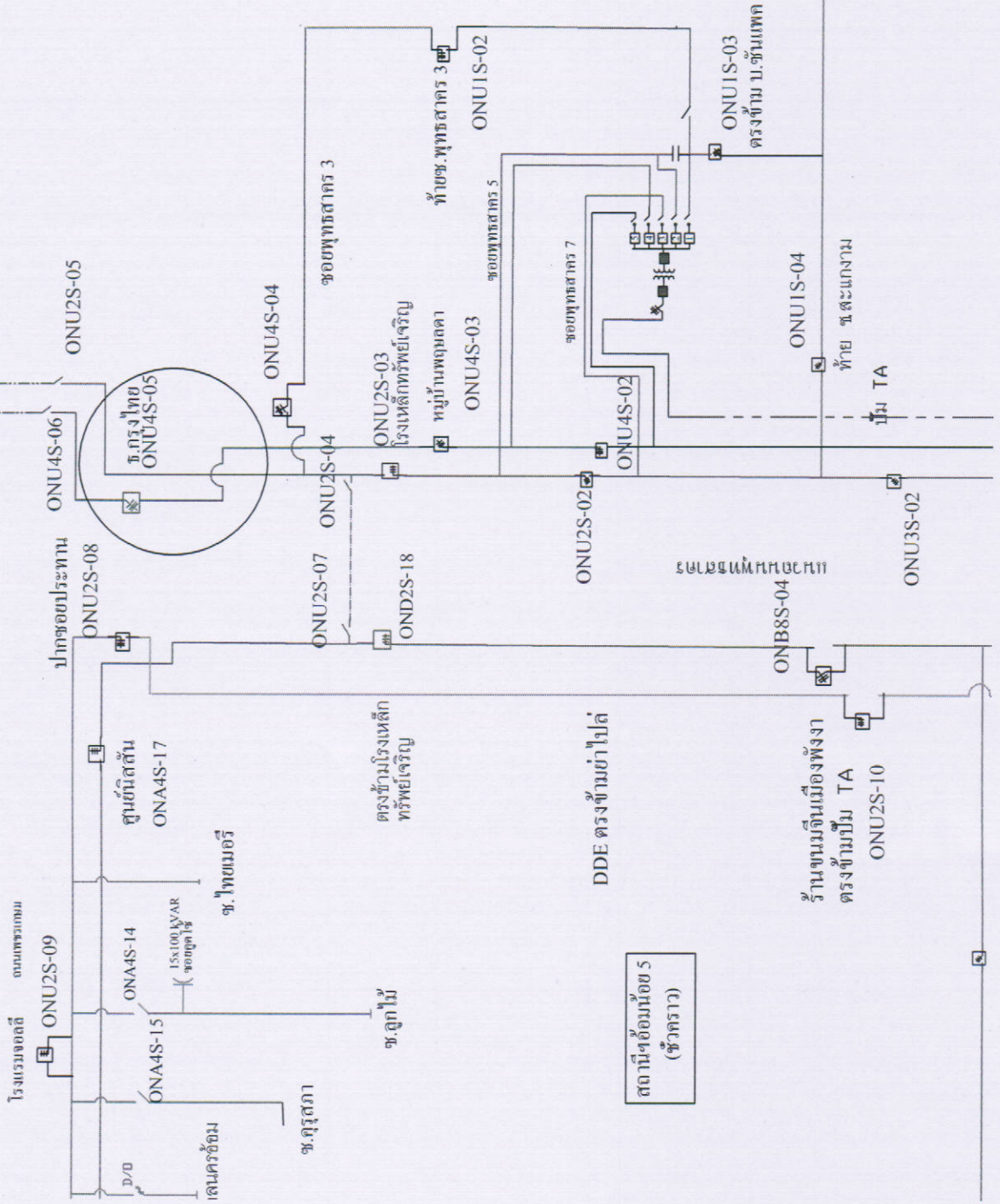

สถานีเชื่อมต่อ 5 (ชั่วคราว)

- จุด F ติดตั้ง SF6 แทนด
- กำหนดรหัสเป็น ONU1S-
- จุด G ติดตั้ง SF6 แทน C
- จุด H ติดตั้ง SF6 แทน C
- รหัสเป็น ONU3S-09
- จุด I ติดตั้ง SF6 TIE LIN
- จุด J ติดตั้ง SF6 แทน D
- จุด 1 จุ่มสายระบบจำหน่าย
- จุด 2 จุ่มสายระบบจำหน่าย
- จุด 3 จุ่มสายระบบจำหน่าย
- จุด 4 จุ่มสายระบบจำหน่าย
- จุด 5 จุ่มสายระบบจำหน่าย
- จุด 6 ปลดสาย ตัด Break
- เคเบิลติดถนนปากซอยวัดห
- จุดที่ 7 จุ่ม DDE บริเวณ ๕
- จุดที่ 8 เปลี่ยนจุ่มสาย แยก
- จุดที่ 9 ปลดจุดจุ่มสาย LC
- จุดที่ 10 เปลี่ยนจุ่มสาย จาก